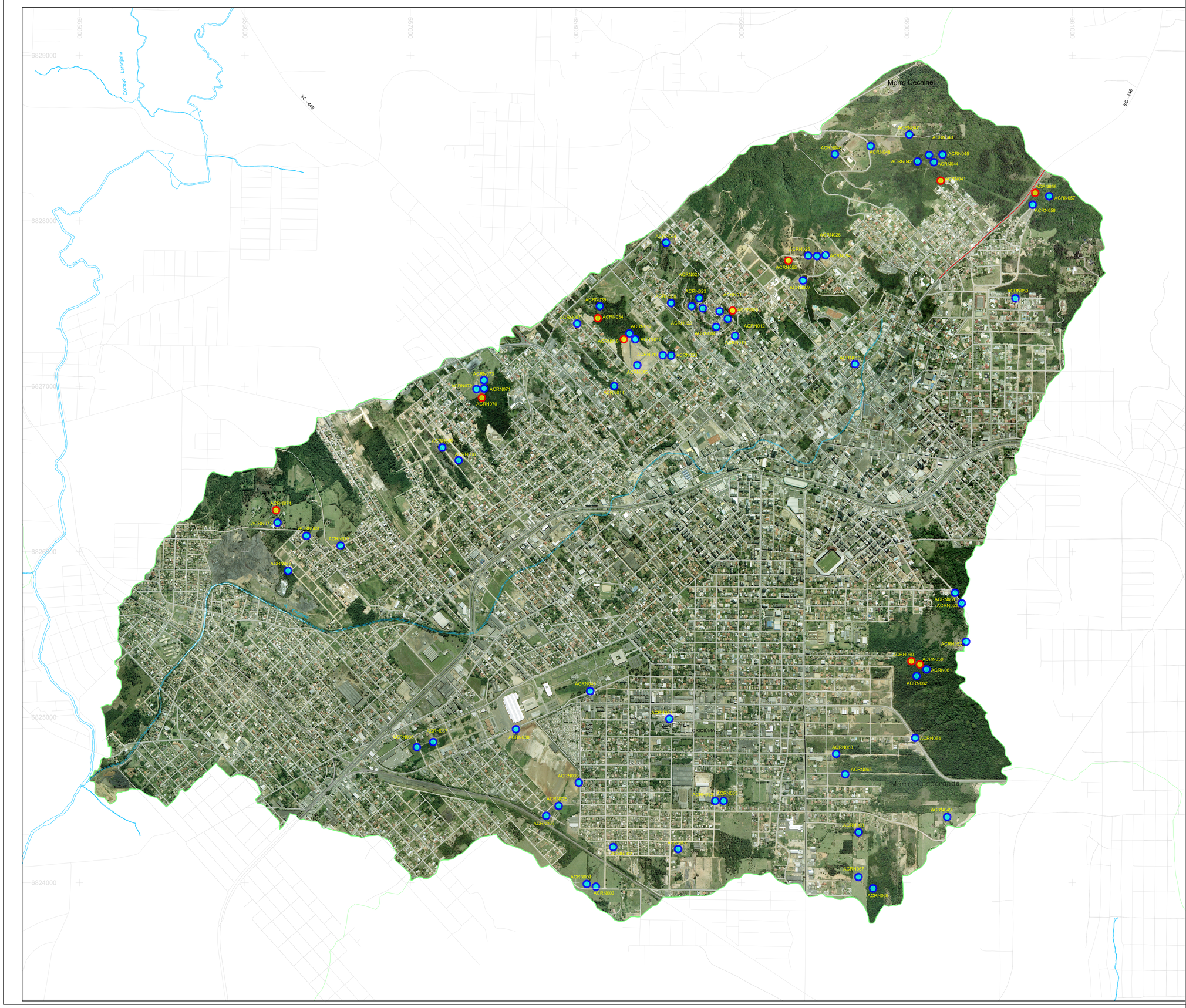

MAPA DE LOCALIZAÇÃO

Estado de Santa Catarina | Municípios de Criciúma

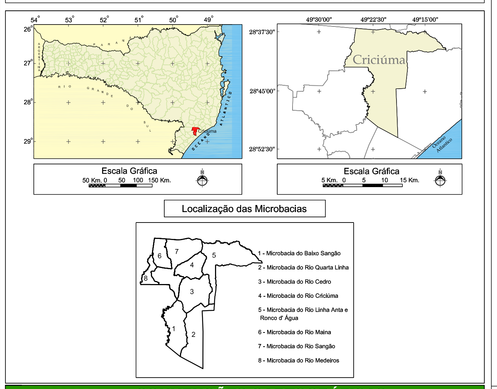

CONVENÇÕES CARTOGRÁFICAS

VIAS
- Rodovia Estadual
- Rodovia Municipal
- Malha Viária
- Avenida
- Ferrovia

HIDROGRAFIA
- Rios Principais

LIMITES
- Limite das Microbacias

LEGENDA

NASCENTES
- Nascentes cadastradas com análise
- Nascentes cadastradas sem análise

Escala Gráfica
500 m. 0 500 1.000 1.500 2.000 m.

Execução:

UNIVERSIDADE DO EXTREMO SUL CATARINENSE
IPAT - INSTITUTO DE PESQUISAS AMBIENTAIS E TECNOLÓGICAS
Rodovia Gov. Jorge Lacerda, Km 4,5 - Bairro Sangão - Criciúma/SC
C.P. 3167 - Fone/Fax (48) 3431 4501/3431 4509 CEP 88805-350

Órgãos de Fomento:

PREFEITURA MUNICIPAL DE CRICIÚMA - PMC
Rua Domênico Sângio, 542
Paço Municipal Marcos Rovaris - Criciúma/SC
Fone/Fax (48) 3431-0200 CEP 88804-050

FUNDAÇÃO DO MEIO AMBIENTE DO MUNICÍPIO DE CRICIÚMA (FAMCRI)
Rua: Domênico Sângio, 542 - Paço Mimecipal "Marcos Rovaris"
Santa Barbara - Criciúma/SC

Projeto: Projeto Nascentes - 1ª Etapa

MAPA DE LOCALIZAÇÃO DAS NASCENTES E MANANCIAIS MICROBACIA RIO CRICIÚMA

Fonte:

Resp.Técnico : (Proj. Ambientais): Sérgio Luciano Galatto (CREA/SC - 71485-0)

Resp. Técnico (Produto Cartográfico): Fabiano Luiz Neris (CREA / SC - 057522-9)

Elaboração:	Desenho/Editoração:	Prancha:
IPAT	Julia/Arqueologia/IPAT	04/09

Escala:	Data:	Formato:
1:10.000	FEVEREIRO/2010	924x637mm